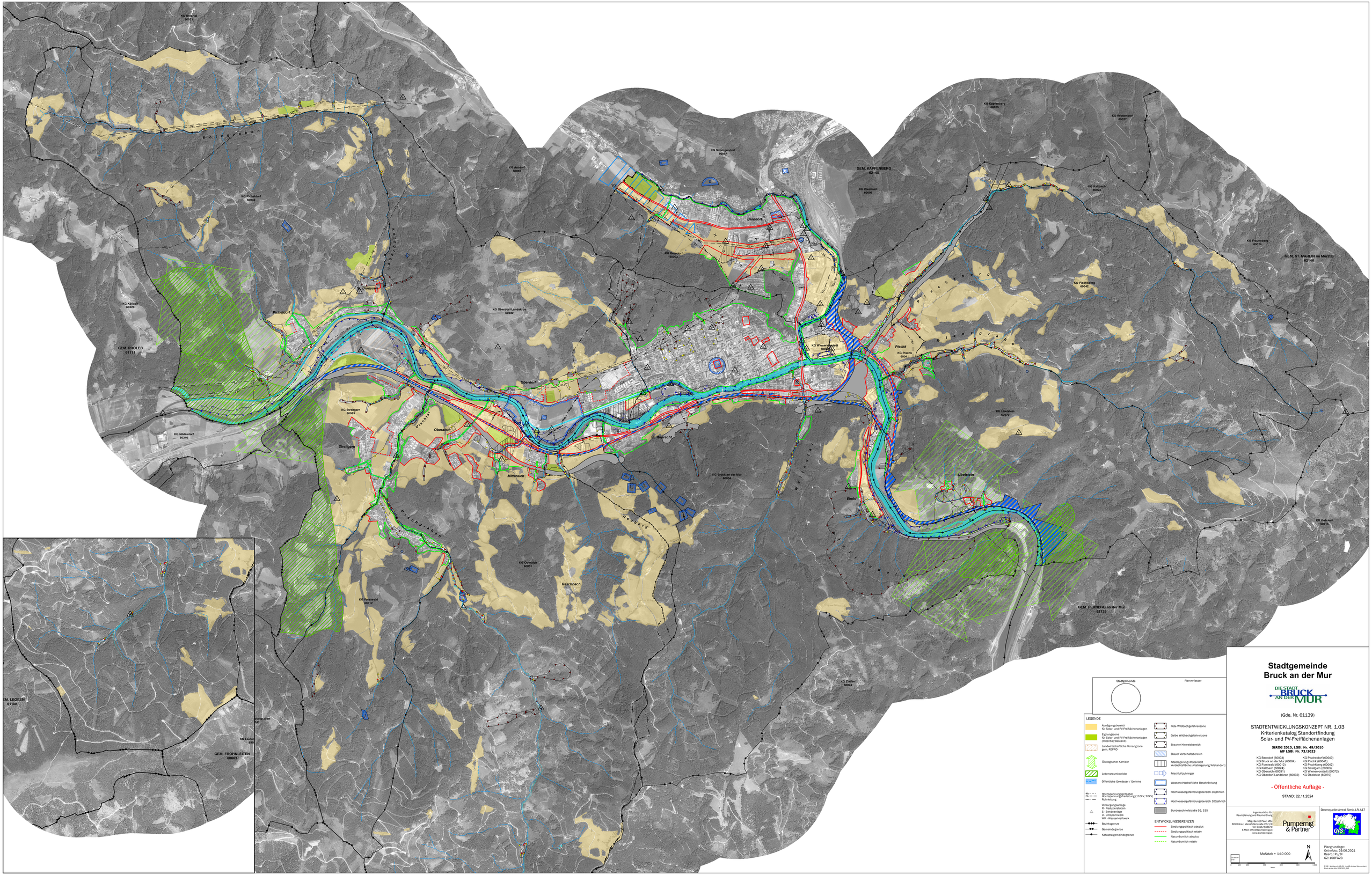

Stadtgemeinde

Planverfasser

LEGENDE

- Abwägungsbereich für Solar- und PV-Freiflächenanlagen
- Eignungszone für Solar- und PV-Freiflächenanlagen (Potential/Bestand)
- Landwirtschaftliche Vorrangzone gem. REPRO
- Ökologischer Korridor
- Lebensraumkorridor
- Öffentliche Gewässer / Gerinne
- Hochspannungsleitungen: Freileitung (220kV), Freileitung (110kV, 20kV), Rohrleitung
- Versorgungsanlage: R - Reduzierstation; S - Sendeanlage; U - Umspannwerk; WK - Wasserkraftwerk
- Bezirksgrenze
- Gemeindegrenze
- Katastralgemeindegrenze
- Rote Wildbachgefahrenzone
- Gelbe Wildbachgefahrenzone
- Brauner Hinweisbereich
- Blauer Vorbehaltsbereich
- Altablagerung/Altstandort Verdachtsfläche (Altablagerung/Altstandort)
- Freischlußbringer
- Wasserwirtschaftliche Beschränkung
- Hochwassergefährdungsbereich 30jährlich
- Hochwassergefährdungsbereich 100jährlich
- Bundesschnellstraße S6, S35

ENTWICKLUNGSGRENZEN

- Siedlungspolitisch absolut
- Siedlungspolitisch relativ
- Naturräumlich absolut
- Naturräumlich relativ

Stadtgemeinde Bruck an der Mur

DIE STADT BRUCK AN DER MUR

(Gde. Nr. 61139)

STADTENTWICKLUNGSKONZEPT NR. 1.03
Kriterienkatalog Standortfindung
Solar- und PV-Freiflächenanlagen

SIROG 2010, LGBl. Nr. 49/2010
idF LGBl. Nr. 73/2023

KG Berndorf (60003)	KG Pischelsdorf (60040)
KG Bruck an der Mur (60004)	KG Pischk (60041)
KG Forstwald (60012)	KG Pischkberg (60042)
KG Kalbach (60024)	KG Streitgarn (60063)
KG Oberaich (60051)	KG Wiesenvorstadt (60072)
KG Oberdorf-Landskron (60032)	KG Übelstein (60070)

- Öffentliche Auflage -

STAND: 22.11.2024

Ingenieurbüro für Raumplanung und Raumordnung
Mag. Gernot Paier, MSc.
8020 Graz, Mariatrostersstraße 20; 1/9
Tel.: +43 (0)316 / 47 15 00
E-Mail: office@pumpernig.at
www.pumpernig.at
Pumpernig & Partner

Datenquelle: Amt d. Stmk. LR, A17

Maßstab = 1:10 000

N

Plangrundlage:
Orthofoto: 29.06.2021
Bearb.: Pu/BI
GZ: 108FG23

© GIS - Steiermark GEO-GIS - AmtGIS Archiver Gemeinden
Bruck an der Mur LV8FG23.DWG